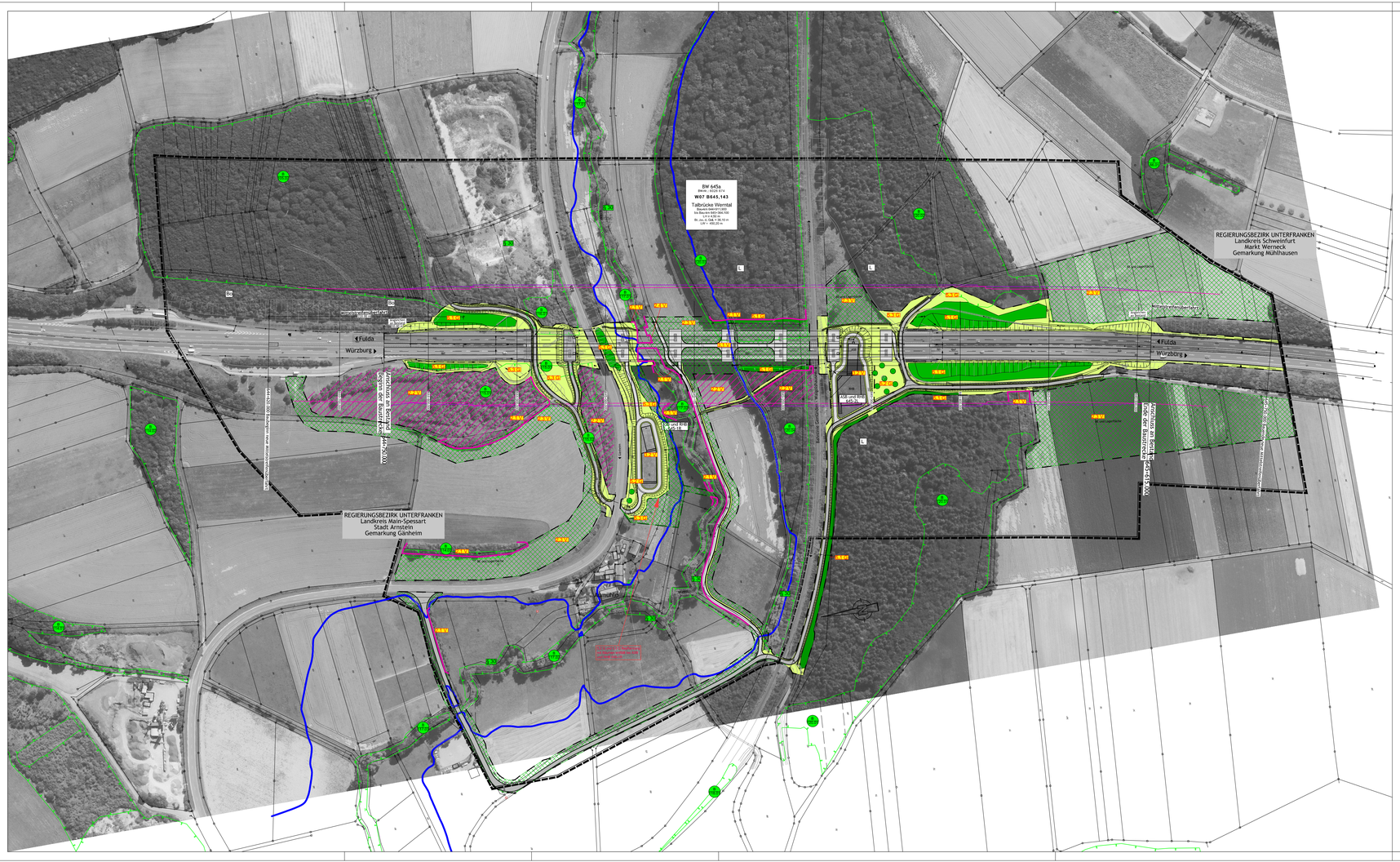
BW 645a
RW-H: 5325 574
W07 B645,143
Talbrücke Werntal
Bauwerksnr.: 6626
Im Bau km 645+360,100
RW-H: 5325 574
BL-km: 0,398 = BL10 e-n
LW = 400,20 m
REGIERUNGSBEZIRK UNTERFRANKEN
Landkreis Schweinfurt
Markt Werneck
Gemarkung Mühlhausen
REGIERUNGSBEZIRK UNTERFRANKEN
Landkreis Main-Spessart
Stadt Arnstein
Gemarkung Ganheim
Fulda
Würzburg
Anschluss an Bestand
Beginn der Baustrecke
Anschluss an Bestand
Ende der Baustrecke
Kläranlage
Kläranlage
Kläranlage